

Nessun Dorma

(TURANDOT)

Arranged for Russell Watson by William Hayward, September 2000

CHOIR

Puccini

Andante sostenuto

6

RUSSELL

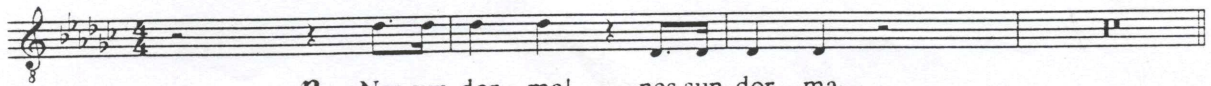

p Nes-sun dor - ma! nes-sun dor - ma

A

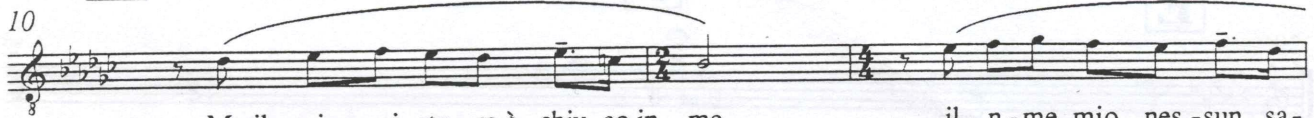

Ma il mio mi-ste-ro è chiu-so in me,

il n-me mio nes-sun sa-

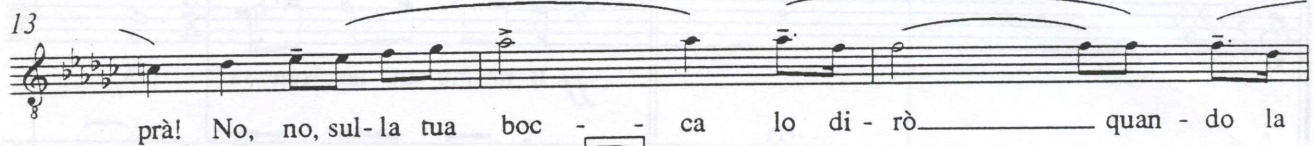

prà! No, no, sul-la tua boc - ca lo di - rò quan - do la

B

lu - ce splen - de - rà!

Ed il mio

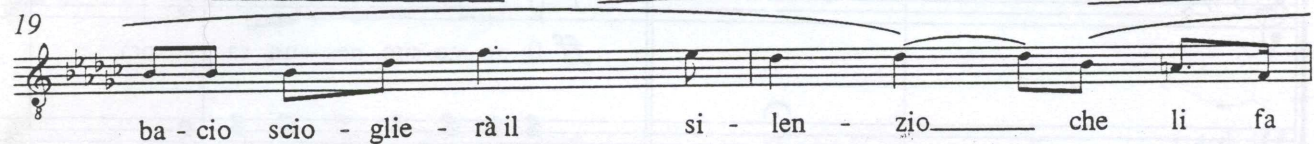

ba - cio scio - glie - rà il

si - len - zio che li fa

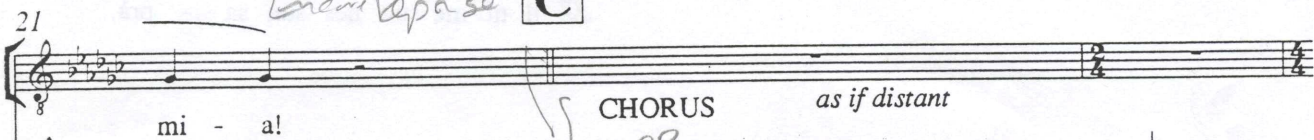

mi - a!

CHORUS

as if distant

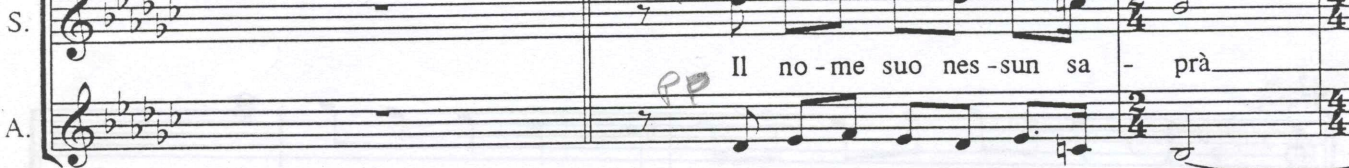

Il no-me suo nes-sun sa - prà

Il no-me suo nes-sun sa - prà

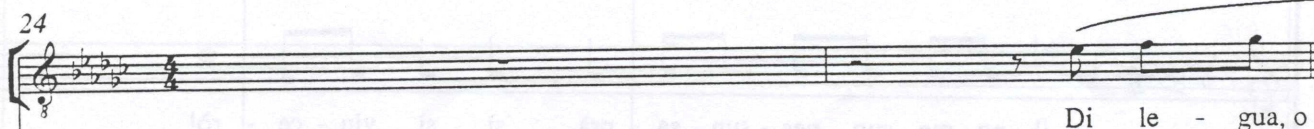

Di le - gua, o

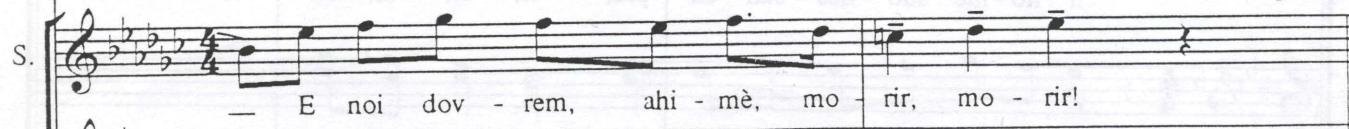

E noi dov - rem, ahi - mè, mo - rir, mo - rir!

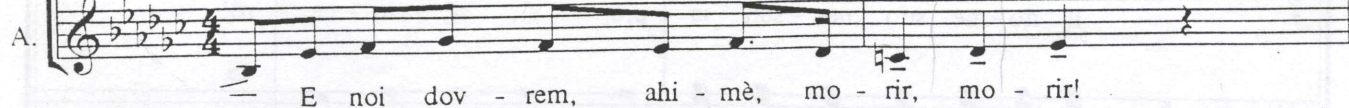

E noi dov - rem, ahi - mè, mo - rir, mo - rir!

D

26 *a tempo*

not - tel.. tramon - ta - te, stel - le! tramon - ta - te, stel - le! Al - l'al - ba vin - ce -

E

F

29

rò! Vin-ce-rò! Vince - rò! *twice possibly*

S. *ff* Il no-me suo nes-sun sa - prà,

A. *ff* Il no-me suo nes-sun sa - prà,—

T. *ff* Il no-me suo nes-sun sa - prà,

B. *ff* Il no-me suo nes-sun sa - prà,

33

S. il no-me suo nes-sun sa - prà, sì, sì, vin-ce-rò!

A. il no-me suo nes-sun sa - prà, sì, sì, vin-ce-rò!

T. il no-me suo nes-sun sa - prà, sì, sì, vin-ce-rò!

B. il no-me suo nes-sun sa - prà, sì, sì, vin-ce-rò!

3

Funiculì - Funiculà

Arranged by William Hayward, 1998

Allegretto brillante ♩ = 160

CHORUS

A

Luigi Denza

Orch.

ff Jam - mo,

jam - mo, ncop - pa jam - mo jà Jam - mo, jam - mo,

ncop - pa jam - mo ja, *p cresc* fu-ni - cu - li, fu-nic - u - là fu-ni - cu - li fu-ni - cu -

là, ncop - pa jam - mo, jà, fu-ni - cu - li, fu-nic - u - là.

B

SOLO *f*

1. Ais se - ra, Na - ni - nè, me-ne sa - gliet - te
 Se n'è sa-gliu - ta, oie Nè, se n'è sa - gliu - ta

30

Tu sa - ie ad dò? Ad -
 La ca - pa già CHORUS in unison È

Tu sa - ie ad - dò?
 La ca - pa già

35

dò ghui - - - - - sto co - re ngra - to chiù di spiet - te - - - - - Far me non
ta, pò e tor - na - ta, è pò è ve - nu - ta - - - - - Sta sem - pre

C

40

pò Ad - dò
ccà! La ca - - - - -
Far me non pò
Sta sem - pre ccà!

45

- llo fuo - co co - ce, ma si fu - - je - - - - - Te las - si
pa vo - ta vo - ta at - tuor - no, at - tour - - - - - no At - tour - no a

50

stà Io
te Llo
Te las - si stà
At - tour - no a te

55

non te co - re ap pri es - so, non te stru - je - - - - - Su - lo a guar -
co - - - - - re can - ta sem - pe no ta - lour - no - - - - - no Spo - sam - mo, oie

D

60

- dà Jam - mo,
Nè!
Su - lo a guar - dà
Spo - sam - mo, oie Nè!

65

jam - mo, ncop - pa jam - mo jà - - - - - Jam - mo, jam - mo,

70

ncop - pa jam - mo ja, fu - ni - cu - li, fu - nic - u - là, fu - ni - cu li, fu - ni - cu -

75

là - - - - - ncop - pa jam - mo, jà, fu - ni - cu - li, fu - nic - u - là.

Jam - mo, jam - mo, ncop - pajam - mo jà Jam - mo, jam - mo,

F

2nd

1. ncop - pa jam - mo ja, fu - ni - cu - li, fu - nic - u - là fu - ni - cu - li fu - ni - cu -

p cresc

2nd time

là, ncop - pajam - mo, jà, fu - ni - cu - li, fu - nic - u - là.

Back to B.

G

2.

95 fu ni - cu - li, fu nic - u - là fu ni - cu - li fu ni - cu - là, ncop - pa jam - mo,

ja, ff fu ni - cu - là, ncop - pa jam - mo,

100 jà, fu ni - cu - li, funic - u - là 105

jà, fu ni - cu - li, funic - u - là

basses divide

Va Pensiero

Orchestrated for Russell Watson by Nicholas Dodd, 2001
Choral arrangement and rehearsal score by William Hayward

CHOIR PARTS

♩ = 90

9

Va pen - sie - - ro sul l'a - li do - ra - te

14

3

— Va ti po - sa sui cli - vi, sui col - li

22

3

3

3

26

L'au - re dol - - ci del suo - lo na - tal!

T.

Tenors

B.

p Ah
Basses

p Ah

27

Altos

A.

p Ah

T.

B.

31

Oh mia pa - - tria per - - du - - ta,

35 Sopranos

Oh mia pa - - tria per - - du - - ta,

39 3 3 3

bra - - - za - - - si ca - - - ra e - - - fa - - - tal!

42 3

S. *ff* Ar - pa d'or del fa - ti di - ci va - - - ti,

A. *ff* Ar - pa d'or del fa - ti di - ci va - - - ti,

T. *ff* Ar - pa d'or del fa - ti di - ci va - - - ti,

B. *ff* Ar - pa d'or dei fa - ti di - ci va ti

47 *p* 3

S. *p* Sa - - - li - - - ce pen - di. *ff* Le me - mo - - rie ₃ nel

A. *p* Sa - - - li - - - ce pen - di. *ff* Le me - mo - - rie ₃ nel

T. *p* Sa - - - li - - - ce pen - di. *ff* Le me - mo - - rie ₃ nel

B. *p* Sa - - - li - - - ce pen - di. *ff* le me - mo - - rie nel

52 3 3 3

S. pet - to - rac cen - - - di *p* Il tem - po fu!

A. pet - to - rac cen - - - di *p* Il tem - po fu!

T. pet - to - rac cen - - - di *p* Il tem - po, il tem - po che fu!

B. pet - to - rac - cen - - - di *p* Il tem - po fu!

59 **4**

67 **rit**

S. *ff* Va pen - sie - - ro sul l'a - - li do - ra - te. Va ti
Cross the

A. *ff* Va pen - sie - - ro sul l'a - - li do - ra - te. Va ti
Cross the

T. *ff* Va pen - sie - - ro sul l'a - - li do - ra - te. Va ti
Cross the

B. *ff* Va pen - sie - - ro sul l'a - - li do - ra - te. Va ti
Cross the

72

S. po - sa sui cli - vi, sui col - - li O - ve o - lez - - za - no
moun - tains and fly o - ver the o - - ceans, Reach the land, find the

A. po - sa sui cli - vi, sui col - - li O - ve o - lez - - za - no
moun - tains and fly o - ver the o - - ceans. Reach the land, find the

T. po - sa sui cli - vi, sui col - - li O - ve - lez - - za - no
moun - tains and fly o'er the o - - ceans. Reach the land, find the

B. po - sa sui cli - vi, sui col - - li O - ve o - lez - - za - no
moun - tains and fly o'er the o - - ceans. Reach the land, find the

77

S. te - - pi - de e mol - li L'au - re dol - - ci del suo - lo na -
place where all chil - dren go Ev - ry night af - ter lis - tening to this lu - la -

A. te - - pi - de e mol - li L'au - re dol - - ci del sou - lo na -
place where all chil - dren go E - vr'y night af - ter this lul - la -

T. te - - pi - de e mol - li L'au - re dol - - ci del suo - lo na -
place where all chil - dren go Ev - ry night af - ter lis - tening to this lu - la -

B. te - - pi - de e mol - ly L'au - re dol - - ci del sou - lo na -
place where all chil - dren go Ev - ry night af - ter this lu - la -

82

85

4

Panis Angelicus

2

Orch Nick Ingman, choral arr Bill Hayward, 2000
For Russell Watson

César Franck

9

Solemnly

mp
Soprano 1
O res mi - ra - bi - lis man - du - cat Do - mi - num Pa - nis an - ge - li - cus res mi -

mp
Soprano 2
O res mi - ra - bi - lis man - du - cat Do - mi - num Pa - nis an - ge - li - cus res mi -

pp
Alto
O res mi - - - ra - - -

pp
Tenor
O res mi - ra - - - bi - lis, mi - - - ra - - -

pp
Bass
O res mi - ra - - - bi - lis, O res mi -

6
Solo
p Pa - - nis an - ge - licus fit pa - nis

S1.
ra - - bi - lis!

S2.
ra - - bi - lis!

A.
bi - - - lis!

T.
bi - - - lis!

B.
ra - bi - - lis!

11
Solo
ho - minum, Dat pa - nis coe - li - cus fi - gu - ris ter - mi -

15
Solo
num. O res mi - ra - bi lis Man - du - cat
p cresc

19 Solo *f* Do - minum Pau - - per, pau - - per, ser - vus et hu - mi -

23 Solo *p* lis, Pau - - per, pau - - per, ser - vus et hu - mi -

27 Solo lis.

SING S1. *f* Sing choirs of an - - gels sing in ex - -

S2. *f* Sing choirs of an - - -

A. *f* O sing choirs of an - gels in -

T. *f* Pa-nis ho-mi-num an-ge-li-cum, O res mi-ra-bi-

B. *f* Sing choirs of an - - -

31 *rall*

S1. - al - ta - tion, Sing choirs of an - gels, sing in heav'n.

S2. gels in heav'n, O sing in heav'n.

A. hea - ven, O sing choirs of an - gels in heav'n.

T. lis ho-mi-num an-ge-li-cum, O res mi-ra-bi-lis

B. gels, O sing O sing in heav'n.

A tempo

Paris Angelicus

36 *p*

Solo Pa - - nis an - ge - licus fit pa - nis ho - mi num,

S1. *p*
Pa - - nis an - ge - licus fit pa - nis ho - mi num,

S2. *p*
Pa - - nis an - ge - licus fit pa - nis

A. *p*
Pa - - nis an - ge - licus fit pa - nis

40

Solo Dat pa - nis coe - li-cus fi - gu - ris ter - mi - num.

S1. Dat pa - nis coe - li-cus fi - gu - ris ter - mi - num.

S2. ho - mi num, Dat pa - nis coe - li-cus fi - gu - ris ter - mi -

A. ho - mi num, Dat pa - nis coe - li-cus fi - gu - ris ter - mi -

44 *mf*

Solo O res mi - ra - bilis, man - - du - cat Do - mi num,

S1. *mf*
O res mi - ra - bi lis, man - - du - cat

S2. *mf*
- num. O res mi - ra - bi lis, man - - du - cat

A. *mf*
- num. O res mi - ra - bi lis, man - - du - cat

48

Solo *p* Pau - - per, pau - - per, ser - - vus et hu - mi - lis.

S1. Do - mi - num, *p* Pau - - per, ser - vus et hu - mi - lis.

S2. Do - mi - num, *p* Pau - - per, ser - vus et hu - mi - lis.

A. Do - mi - num, Pau - - per, ser - vus et hu - mi - lis.

52 *rall*

Solo *f* Pau - - per, - pau - - per, ser - - vus, ser - vus et hu - - - mi -

S1. *mf* Pau - - per, pau - - per,

S2. *mf* Pau - - per, Pau - - per,

A. *mf* Pau - - per, pau - - per,

T. *mf* Pau - - per, pau - - per,

B. *mf* Pau - - per, pau - - per,

Pau - - per, pau - - per,

56 *rall*

Solo - lis.

S1. *p* Pau - per, ser - - vus et hu - - mi - lis.

S2. *p* Pau - per, ser - - vus et hu - mi - - lis.

A. *p* Pau - - per, ser - vus, hu - mi - - lis.

T. *p* Pau - per, ser - - vus et hu - mi - - lis.

B. *p* Pau - per, ser - - vus et hu - mi - - lis.

Pau - - per, ser - - vus et hu - mi - - lis.

60

Barcelona

Choir

NOT IN FS

1 1 6

10 CHORUS poco rall . . a tempo 4

ff Bar - ce lo - - na Bar - ce lo - na

ff Bar - ce lo - - na Bar - ce lo - na

Bass line watch!

19 RUSSELL 28

I had this perfect dream This dream was me and you I want

GIRLS

p Un sue - nome en vol - vió *p* Tal vez estas a - qui

Un sue nome on solvio

key

32 a tempo 4 1

all the world to see The

GIRLS

p Un in - stin - to meghia - ba

40

wind is a gen - tle breeze, Oh, She blows for me so true The

GIRLS *discreto* GIRLS

f Ooo *f* Ah

f Ooo *f*

Barcelona

44

5

ne-ver go a - way _____ It was the first time that we met,

ff Bar-ce - lo - na _____ Bar-ce-

CHORUS *ff* Bar-ce - lo - na _____ Bar-ce-

ff Bar-ce - lo - na _____ *ff* Bar-ce - lo - na _____

54

I _____ could not for- get _____ The _____ way _____

- lo - na _____ *ff* Bar-ce-

- lo - na _____ *ff* Bar-ce-

ff Bar-ce-

60

optional

La mu - si - ca vi - brò _____ Y el - la nos u - niò,

lo - na, _____ La mu - si - ca vi - brò _____ Y el - la nos u - niò,

lo - na _____ Bar - ce lo - na _____

lo - na _____ Bar - ce lo - na _____

lo - na _____ Bar - ce - lo - na _____

70

Let the song be-gin, _____ GIRLS _____ Let the mu sic play, _____

Oo _____ Ah _____

Oo _____ Ah _____

START THE
COORINATION WITHOUT
HEBIS
AND

78

R

try and try to shake the foun - da - tions from the sky!

ff Gri - da! Vi va! Ah

ff Gri - da! Vi va! Ah

ff Gri - da! Vi va! Ah

ff Gri - da! Vi va!

82

R

It was a

Ah Ah Sha-king all our lives Bar-ce lo - - na

Ah Ah Sha-king all our lives Bar-ce - lo - - na

Ah Ah Sha-king all our lives Bar-ce - lo - - na

Ah Ah Sha-king all our lives bar - ce - lo - - na

gliss

87

R

beau - ti - ful moment, ah the jewel in the sun mar

Bar-ce lo - - na *ff* Bar ce

Bar-ce lo - - na *ff* Bar ce

Bar-ce lo - - na *ff* Bar ce

Bar-ce lo - - na *ff* Bar ce

2

If God is willing
FRIENDS UNTIL THE
END

94

R

Su-an las cam-pa-nas Ab-re tus puer-tas al mon-do! end

lo-na! Su-na las cam-pa-nas Ab-re tus puer-tas al mon-do!

lo-na Bar-ce-lo-na

lo-na Bar-ce-lo-na

lo-na Bar-ce-lo-na

103

R

Bar-ce-lo-na!

Vi-va! Bar-ce-lo-na! Bar-ce-lo-na!

ff Vi-va! Bar-ce-lo-na! Bar-ce-lo-na!

ff Vi-va! Bar-ce-lo-na! Bar-ce-lo-na!

ff Vi-va! Bar-ce-lo-na! Bar-ce-lo-na!

ff Vi-va! Bar-ce-lo-na! Bar-ce-lo-na!

109

R

Poco rit a tempo

Ah Bar-ce-lo-na!

Ah Bar-ce-lo-na!

Ah Bar-ce-lo-na!

Ah Bar-ce-lo-na!

CHOIR

MUSIC OF THE NIGHT

from PHANTOM OF THE OPERA

Arranged by William Hayward for Russell Watson, 2001

Andrew Lloyd Webber

Animato (in 4)

9 **A** **Fast (in 2)** **poco rall** **B** **A tempo (in 2)** **C** **Andante (in 4)**

34 **D**

Poco piu mosso

46 **E** **F** **G** **Piu mosso** **molto rall** **colla voce**

RUS: Only then can
you belong to me.

71 Sopranos **J** *pp*

Altos *pp*

76 **non cresc**

K

80

fff

Ah

Ah

Ah

Ah

Chords:
1 2 3 4

L

M

N

85

2

2

2

2

ppp

ppp

ppp

ppp

Ah

E

Swing Low, Sweet Chariot

Newly arranged for Russell Watson by William Hayward, 2000

RUSSELL *Adagio* **A** **B**

Co - ming for to car - ry me home.

C

23 *p*

S. Swing low, sweet cha - ri - ot, — Co - ming for to car - ry me home, Swing low, sweet

A. *p* Swing low, swing — low, sweet cha - ri - ot, — Swing,

T. *p* Swing — low, sweet cha - ri - ot, swing — low, sweet cha - ri - ot, — Swing low,

B. *p* Swing low, — swing low, swing low, swing low,

28 *f*

S. cha - ri - ot, — Co - ming for to car - ry me home. *f* Co - ming for to car - ry me

A. swing low — Co - ming for to car - ry me home. — *f* Co - ming for to car - ry me

T. swing low, swing low — Co - ming for to car - ry me home. *f* Co - ming for to car - ry me

B. low, — Co - ming for to car - ry me home. *f* Co - ming for to car - ry me

34 *f*

S. home. *f* Co - ming for to car - ry me home.

A. home. *f* Co - ming for to car - ry me home. —

T. home. *f* Co - ming for to car - ry me home.

B. home. *f* Co - ming for to car - ry me home.

D

39 *ff*

RUS. If you get — there — be - fore I do —

ff

RUS. *ff* Tell all the peo - ple I'm co - ming too -

S. *ff* Co - ming for to car - ry me home. Home, home,

A. *ff* Co - ming for to car - ry me home. Home, home,

T. *ff* Co - ming for to car - ry me home. Tell - all the peo - - ple,

B. *ff* Co - ming for to car - ry me home. Home, home

E *ff*

S. *f* Co - ming for to car - ry me home. *ff* Swing low, sweet cha - ri - ot -

A. *f* Co - ming for to car - ry me home. *ff* Swing low,

T. *f* Co - ming for to car - ry me home. *ff* Swing low, sweet cha - ri - ot,

B. *f* Co - ming for to car - ry me home. *ff* Swing low, swing -

rall al fine

S. Co - ming for to car - ry me home, Swing low, sweet cha - ri - ot, -

A. swing low, sweet cha - - - riot, Swing, swing low

T. swing low, sweet cha - - - riot, Swing low, swing low, -

B. low, swing low, low,

S. Co - ming for to car - ry me, co - ming for to car - ry me home.

A. Co - ming for to car - ry me home. home. home.

T. Co - ming for to car - ry me home. home. home.

B. Co - ming for to car - ry me home. home. home.